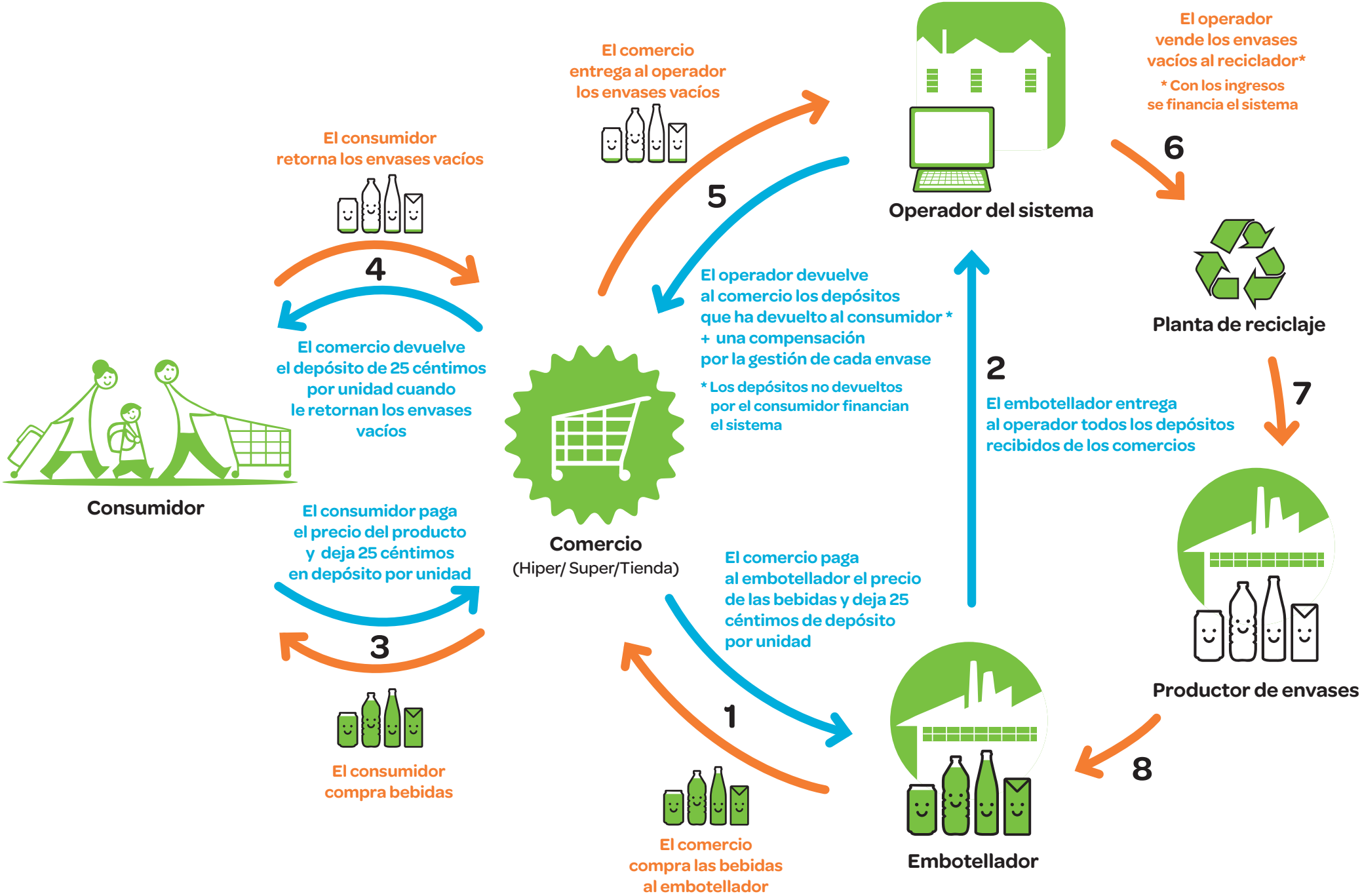
El comercio entrega al operador los envases vacíos
Operador del sistema
El operador vende los envases vacíos al reciclador*
* Con los ingresos se financia el sistema
6
El consumidor retorna los envases vacíos
5
4
El operador devuelve al comercio los depósitos que ha devuelto al consumidor * + una compensación por la gestión de cada envase
* Los depósitos no devueltos por el consumidor financian el sistema
Planta de reciclaje
El comercio devuelve el depósito de 25 céntimos por unidad cuando le retornan los envases vacíos
2
El embotellador entrega al operador todos los depósitos recibidos de los comercios
7
Consumidor
Comercio
(Hiper/ Super/Tienda)
El consumidor paga el precio del producto y deja 25 céntimos en depósito por unidad
El comercio paga al embotellador el precio de las bebidas y deja 25 céntimos de depósito por unidad
3
Productor de envases
1
8
El consumidor compra bebidas
El comercio compra las bebidas al embotellador
Embotellador